Проектное задание по курсу

Разработка LLM-систем на основе RAG

Описание проекта

В рамках выполнения курса необходимо подготовить индивидуальный итоговый проект: работающее RAG решение.

В ходе 8 практико-ориентированных занятий Вы подробно изучите все этапы создания такого проекта.

Вы можете подготовить RAG-систему на основе своих данных* или RAG-систему на предложенных данных (ссылка на данные)**.

* Для проекта можно выбрать актуальные для Вас документы.
** Для проекта можно выбрать как один отчет, так и больше.

Что должно быть в проекте

Для зачета по проекту в нем должны быть (все это будет разбираться на занятиях):

1. Работающая RAG-система
2. Наличие веб интерфейса
3. Использование продвинутого пайплайна поиска*

*сложнее чем просто одна embedding модель: BM25 / cross-encoders.

Формат презентации результата

- Отдельная папка*, где собраны все необходимые скрипты для поднятия RAG-системы и возможности ее использования**, а также скринкаст с демонстрацией.
- Скринкаст (видеозапись экрана с комментарием голосом, до 10 мин) с демонстрацией работы Вашей системы в разных сценариях.
- Код понятный и читаемый, все функции и классы имеют docstring.

* О работе с репозиторием, куда будет нужно сдать Ваш проект, подробно будет рассказано ниже.
** Рекомендуется реализовать решение не просто для Jupyter-ноутбуков.

Консультация

31 марта в 18:00 и **1 апреля в 18:00** состоятся консультации в формате вебинаров, посвященные вопросам по проектной работе. Участники смогут задать любые интересующие их вопросы, связанные с выполнением и подготовкой проекта.

Дедлайны и ключевые даты

23 – 24 марта	Проведение интенсива
31 марта в 19:00	Консультация по проекту
1 апреля в 19:00	Консультация по проекту
6 апреля	Срок сдачи проекта

Сроки проверки проектов

Срок проверки присланных проектов – **3 дня.**

Вопросы по проектной деятельности

Возникающие вопросы по проектной деятельности можно задавать:

- Преподавателю во время проведения интенсива.
- Преподавателю во время проведения консультации по проекту.
- В общей Telegram-группе в разделе **Вопросы по проекту.**
- Куратору группы через личные сообщения.

Как сдавать. Работа с репозиторием.

Предварительное условие работы с репозиторием для загрузки проекта – **получение логина и транспортного пароля от куратора группы.**

Персональный логин и транспортный пароль будет отправлен Вам куратором через личные сообщения **в течение первых 2 дней** проведения курса.

➢ IPA — сервис для работы с учетной записью (нужен для смены пароля)
➢ GitLab — сервис для управления кодом, процессами интеграции и развертывания

Ниже - подробная инструкция по работе с репозиторием, где будет нужно разместить свой проект:

1. Смена транспортного пароля

Перед началом работы Вам необходимо сменить транспортный пароль в сервисе IPA: перейдите по этой https://ipa.standard-data.ru/ipa/ui/ и войдите с транспортным паролем. После входа Вам предложат сменить пароль на свой (длина не менее 8 любых символов, срок истечения пароля у нас не установлен).

Используйте простой для запоминания пароль:
Восстановление пароля займет время.

- Собщение сверху *Your password has expired. Please enter a new password* только лишь указывает, что нужно изменить транспортный пароль на свой.

- Обратите внимание: поле OTP заполнять не надо. Так выглядит поля для заполнения:

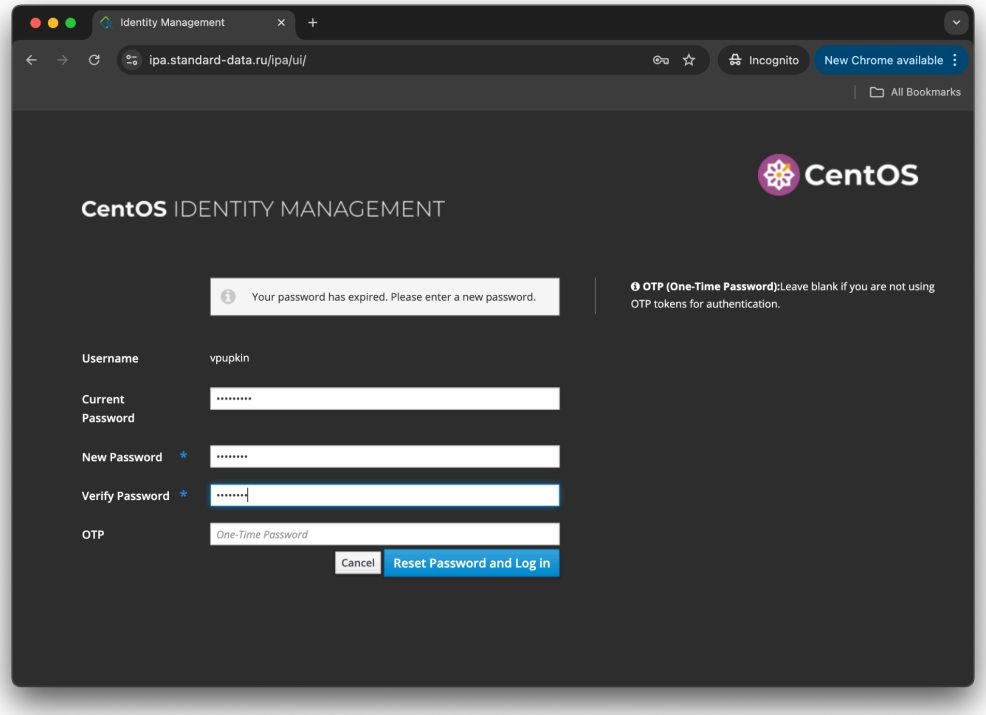

Если пароль изменен успешно — Вы войдете в IPA. Теперь можно закрывать окно. Если необходимо изменить пароль еще раз — нажмите кнопку Actions → Reset Password.

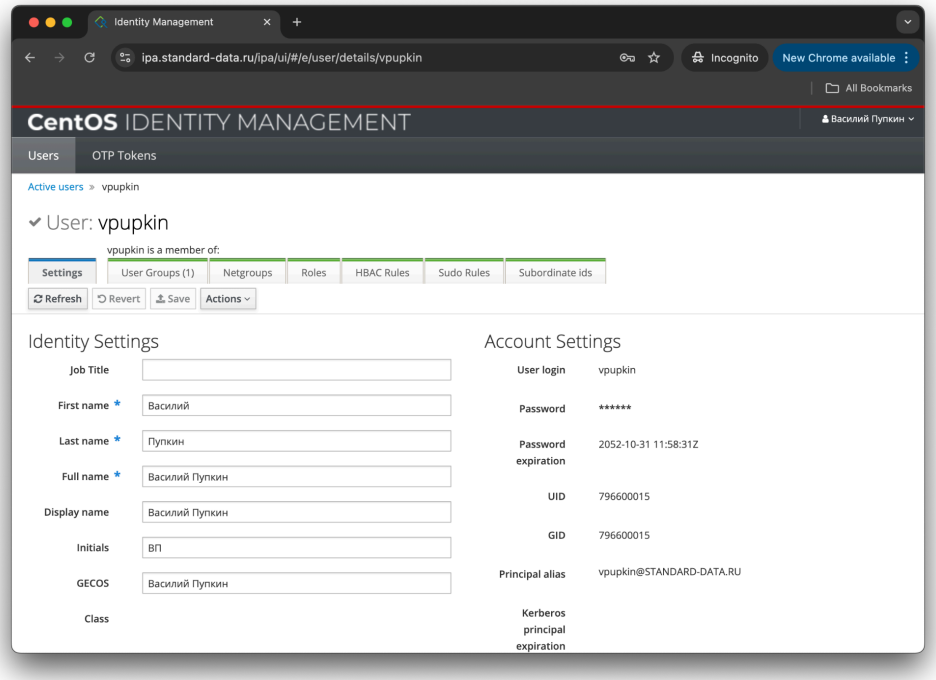

2. Вход в GitLab

Теперь проверьте доступ в GitLab. Перейдите по этой ссылке и авторизуйтесь под своими учетными данными (**высланный куратором логин** и **измененный вами в IPA** пароль):

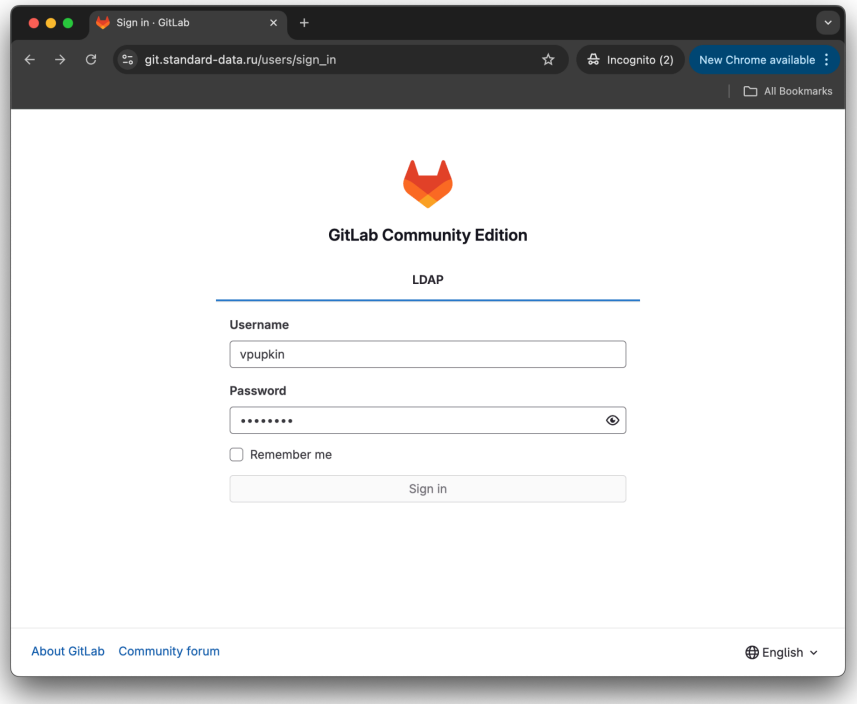

Если доступ разрешен, откроется окно интерфейса и приветствие с Вашими данными:

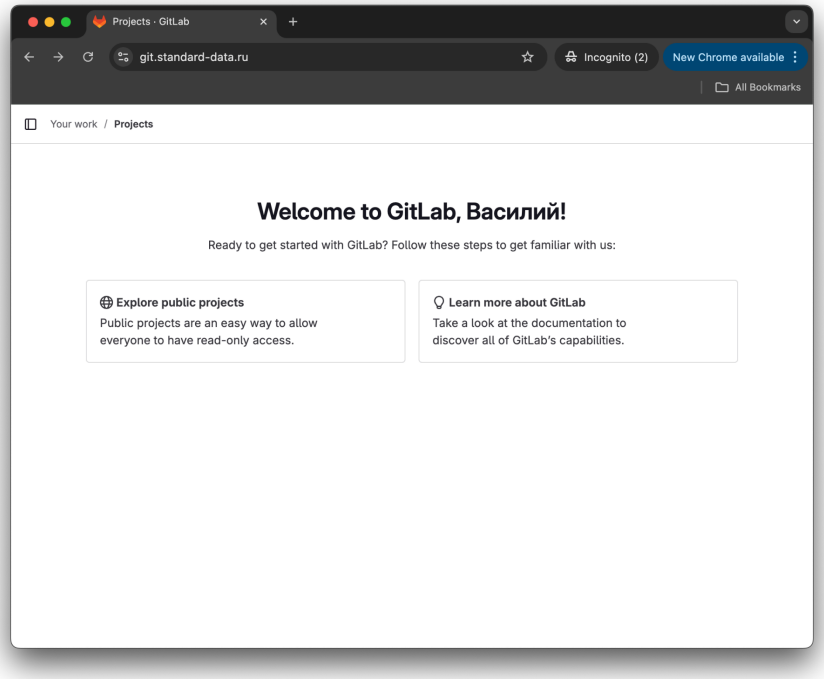

3. Сдача проекта в репозитории

После вашей регистрации в GitLab техническая поддержка увидит вас в системе. В течение суток **техподдержкой** для Вас будет создан личный репозиторий **в группе курса**: именно **в него** будет нужно загрузить свой проект.

> **НЕ** создавайте репозиторий самостоятельно!
> Преподаватели не увидят его и не смогут проверить ваш проект.

После добавления **в подготовленный техподдержкой** репозиторий Ваша группа станет отображаться по этой ссылке.

4. Проблемы и вопросы

При любых затруднениях с регистрацией в IPA, доступом к GitLab или другими организационными вопросами вы можете обратиться к куратору группы через личные сообщения.